План-схема пути движения транспортных средств и детей (обучающихся, воспитанников) при проведении дорожных ремонтно-строительных работ вблизи образовательного учреждения

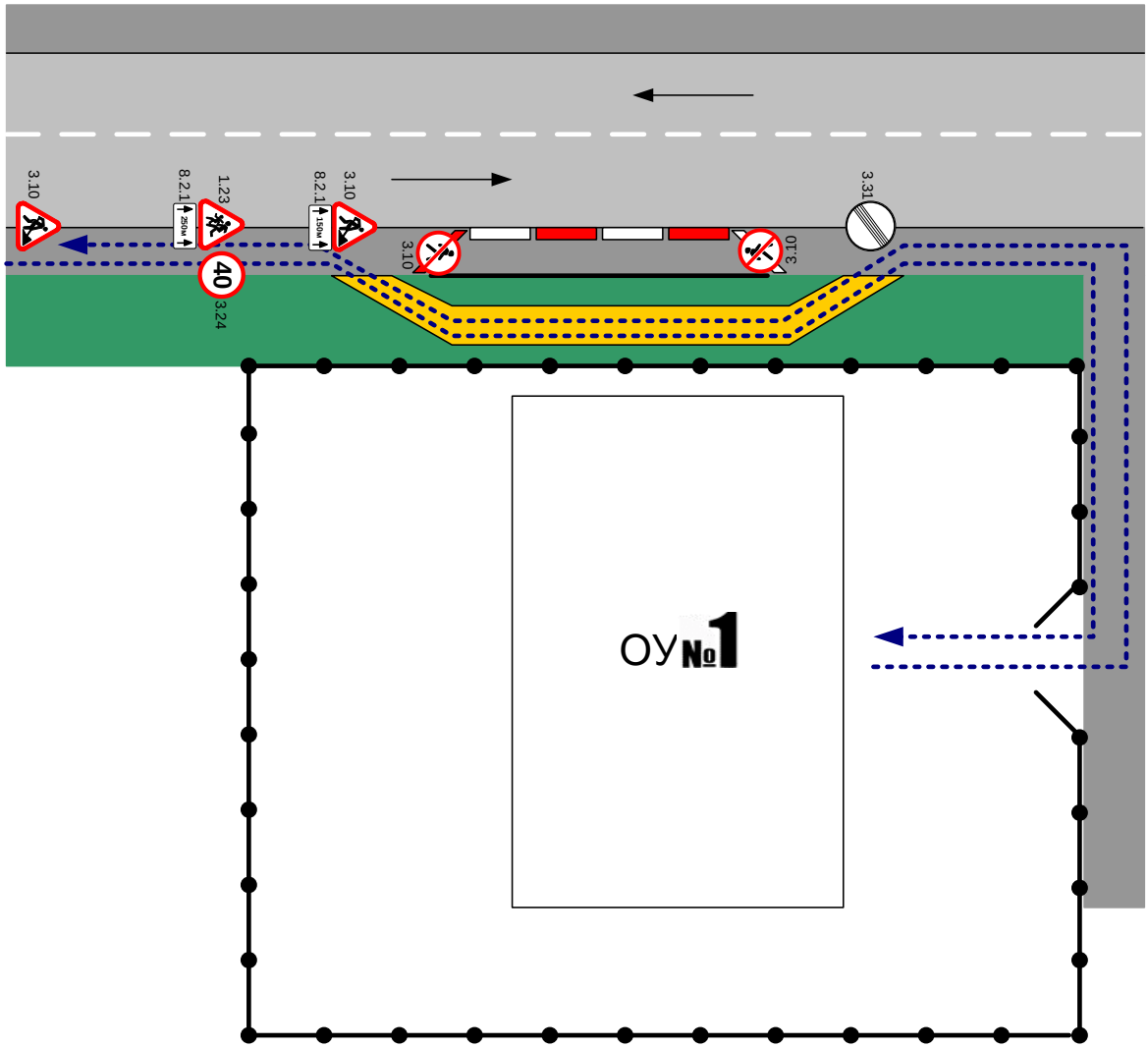

- временная пешеходная дорожка
- направление движения транспортного потока
- рекомендуемое направление движения детей (учеников)